

**Agenzia del Territorio
CATASTO FABBRICATI
Ufficio Provinciale di
Treviso**

Dichiarazione protocollo n. _____ del _____	
Planimetria di u.i.u. in Comune di Casale Sul Sile	
Via Peschiere _____ civ. _____	
Identificativi Catastali: Sezione: A Foglio: 5 Particella: 22 Subalterno: 26	Compilata da: Garozzo Carmelo Iscritto all'albo: Geometri Prov. Treviso N. 2481

Scheda n. 1 Scala 1:200

PIANO TERRA H. 3.30

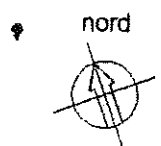
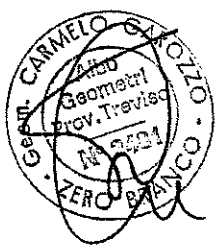
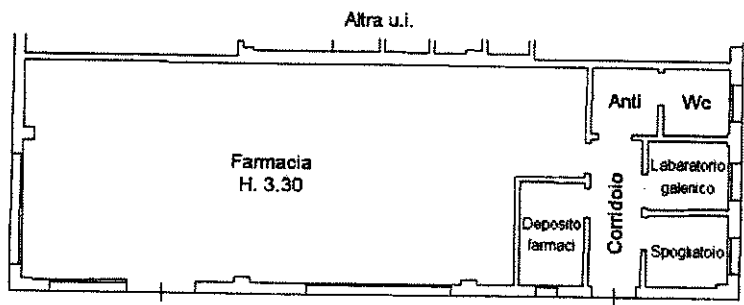

PIANO TERRA

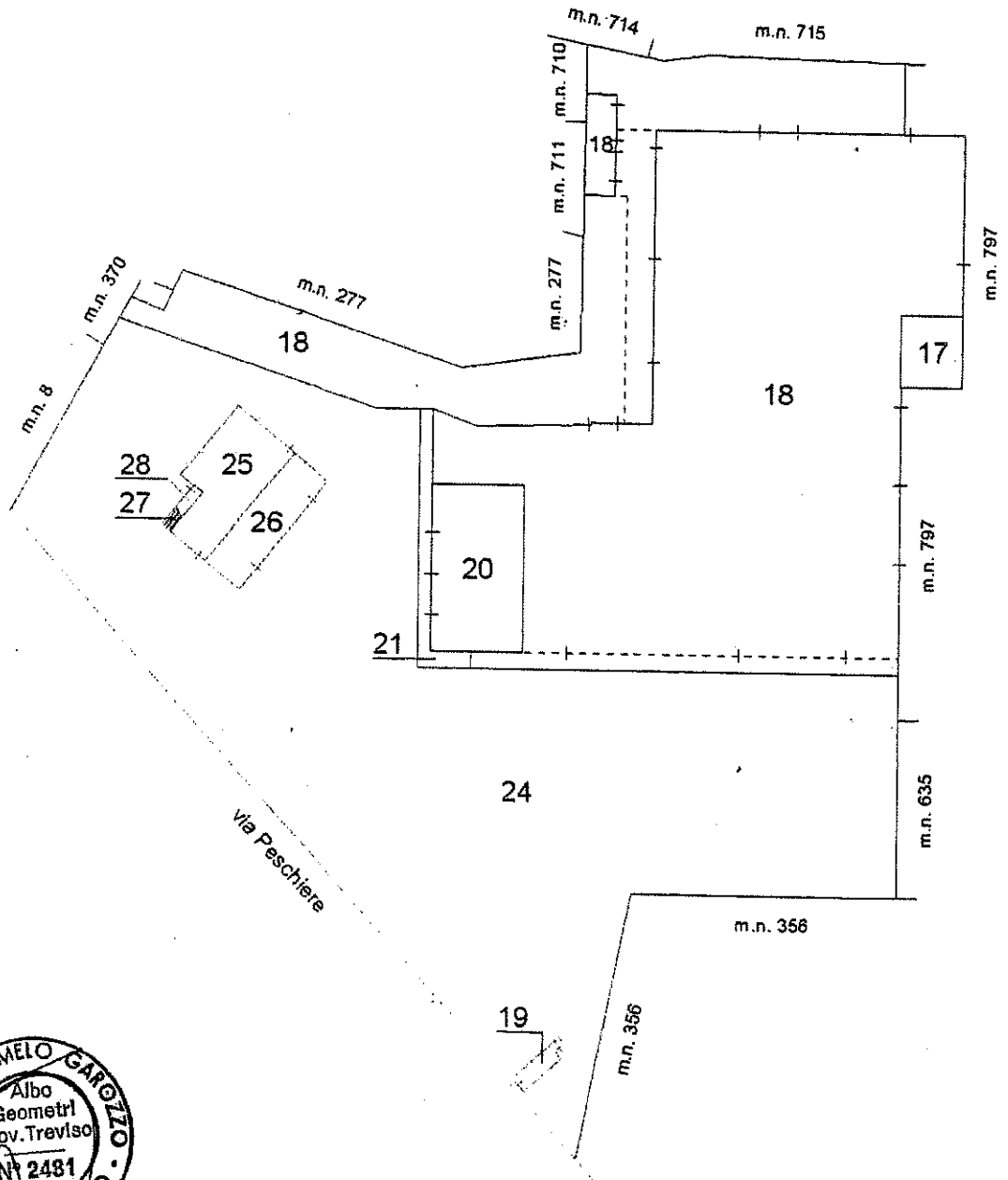

CARMELO GAROZZO
Albo Geometri
Prov. Treviso
N° 2481
ZERO BRANCO

Catasto Fabbricati	Comune di CASALE SUL SILE (Codice: DSAK)	Ditta n.: 1 di 1
Protocollo n.: TV0029650	Unità a destinazione ordinaria n.: 3	Unità in variazione n.: -
Codice di Riscontro: 000242AX2	Unità a dest. speciale e particolare n.: -	Unità in costituzione n.: 4
	Beni Comuni non Censibili n.: 1	Unità in soppressione n.: 1
	Motivo della variazione: DIVISIONE, ULTIMAZIONE DI FABBRICATO URBANO	

UNITA' IMMOBILIARI

Identificativo catastale		Dati di classamento proposti										
Prog.	Op.	Sez.UR.	Foglio	Numero	Sub.	Ubicazione	ZC	Cat.	Cl.	Cons.	Sup.Cat.	Rendita
1	S	A	5	22	22	VIA PESCHIERE, p. T	U	A10	U	8	184	1817,93
2	C	A	5	22	25	VIA PESCHIERE, p. T	U	C01	01	103	112	1313,92
3	C	A	5	22	26	VIA PESCHIERE, p. T		F04	U			-
4	C	A	5	22	27	VIA PESCHIERE, p. T-1						-
5	C	A	5	22	28	VIA PESCHIERE, p. T						-

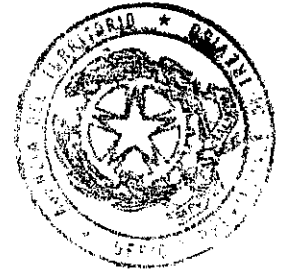

COMUNE DI CASALE SUL SILE
 21.FEB. 2012
 PROT. N. ...

L'ordine del dirigente
(Edu. Spec. F. TARTAGLIA)

L'incaricato

Protocollo n.: TV0029650

Data: 14/02/2012

Ricevuta n.: 5494/2012

Ricevuto all'Ufficio